隼スカウト３名誕生

弥栄！　弥栄！　弥栄！
７月15日(木)　北山地区隼スカウト面接会
今宮神社内 松風会館　19:00～

この日、出口浩平君、八木立夫君、伊藤良崇君の３名が面接を受け、引き続き隼スカウトとして認証をうけた。　おめでとう。
次は富士スカウトだ。

手話章講習会案内（BS京都連盟開設）

日　時 平成５年10月24日(日)入門基礎編 13:00～16:00
11月７日(日)応用実践編 13:00～16:00

場　所　仏光寺(下京区高辻通烏丸東500ｍ北側)

その他 参加費1,000円　締切10月６日SSLまで

この講習会では技能章「手話章」の全項目について認証される。
時間のやりくりをして受講するよう努力されたい。 SSLより。

＊情報　技能章に「点字章」と「介護章」が新たに加わった。

今後の日程一覧

10月10日(日)～10月11日(月)	技能章講習会	花背山の家	八木、出口参加。
10月17日(日)	ＳＳ定例隊集会	由良川源流(京大演習林)	08:30～16:30
10月23日(土)	カブ新入隊員説明会	ハウス長休	19:00～21:00
10月24日(日)	手話章講習会	仏光寺	13:00～16:00
10月30日(土)	上進式	ハウス長休	19:00～21:00
11月７日(日)	手話章講習会	仏光寺	13:00～16:00
11月14日(日)	報恩講　育成会総会　ＳＳ定例隊集会		18:00～
12月18日(土)～19日(日)	ＳＳ定例隊集会　パラシュートハイク		21:00～翌朝
12月19日(日)	団行事	ハウス長休	集合地未定10:00～15:00

ＢＳ横浜第39団創立40周年記念
ＵＳ派遣研修ツアー　7/19～8/1

八木立夫、出口浩平、伊藤良崇、江本　勝、末吉祐太、八木創平、末吉玄希、末吉SSL。

ルックワイドの体験を携えて全員無事帰国した。

LOOK WIDE NEWS KYOTO SUNHAºCHI SENIOR SCOUTS

広観日記

3.OCT.'93
No.015

久々の発刊です。休刊？！ いえいえ。「小川玄諦先生想い出集」の編集発刊。「US派遣」「お盆」「WB実修所」、「新学期」と気にしながらのご無沙汰です。今月は新しく３名の上進者を迎えます。

全員集合10月17日(日)

ＳＳ隊年間プログラムの締めくくり
今年も「川下りハイキング」
つまり川の中のハイキングです。
歓迎！シニア以上の方、いかがです。
(10月14日までにSS隊長にご連絡を)

上進式は10月30日(土)夜

１０月　隊集会案内

日　時	10月 17日(日) 08:30～16:30 雨天決行
テーマ	「カワセミの眼」（視点を変えて）
場　所	由良川源流(京大演習林内)
内　容	川下りハイキング(川の中を約５km歩く)
服　装	制服(着用して集合)。集合08:30隊長宅
持ち物	昼食(防水対策)、作業着(長袖・長ズボン)、軍手、渓流シューズ(わらじ・鮎タビ等)水着、着替え、タオル、筆記具、金銭出納帳、進歩記録帳、、技能章考査手帳、他。

その他 ライフジャケット・ヘルメットは貸与する。

グリーンシニアも楽しんだ
北山ＳＳラリー

（第３回カヌー大会）

テーマ「野外から学べ・我が道を」
期　間　平成５年９月18日(土)～19日(日)
場　所　和知町和知川カヌー会場１泊２日
参加者　八木立夫、山本亮太、入矢次郎、SSLと、上進の山田泰央、江本 勝、西村直久がグリーンシニアとして特別参加した。

↘昨年の記録から「けっこうおもろいで。ほんまに」

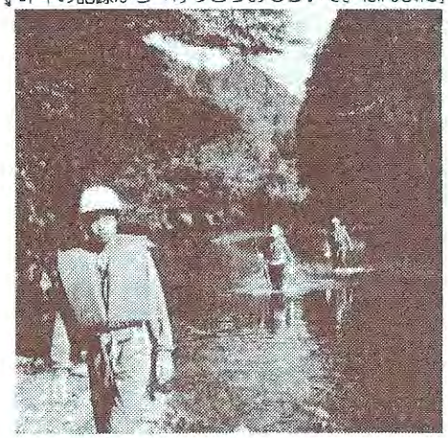

夕食は大焼肉パーティー。（用意された肉は10kg）

サンバチサイトが点検を受けた直後のスナップ
朝礼はサンバチが担当。参加シニアスカウト19名。とＲＳ・リーダー・地区役員の約40名。

和知町教育委員会の指導者よりカヌーの扱いについて指導を受ける

パドルをあげているのが、江本君。
手前は一度も沈まなかったという西村君

向こうから、入矢、八木、山本。
山本君は「コントロールが難しい回ってばっかりや」。

ＳＳ隊長もこれこの通り。…このあと沈しました。

３回連続参加の八木君、「沈してしもたー。」
「西村！１度も沈しないのは、かえって身につかんでー」

７～９月の　活　動　記　録

7月3日(土)～4(日)　ＣＳ一泊隊集会奉仕　　花背山の家
　奉仕者　入矢次郎.

7月15日(木)　北山地区隼スカウト面接会　今宮神社内 松風会館　19:00～
　面接者　出口浩平、八木立夫、伊藤良崇。　　参席者　末吉SSL

7月17日(土)　ＳＳ定例隊集会　末吉隊長宅 22:00～
参加者　八木立夫、出口浩平、伊藤良崇、入矢次郎、西野誠人、松野真太郎、北村和幸。
　角井ASSL

7月19日～8月１日　横浜第39団40周年記念ＵＳＡ研修ツアー
参加者　八木立夫、出口浩平、伊藤良崇、江本 勝、末吉祐太、八木創平、玄希、SSL。

8月6日～8月9日　ＣＳ隊キャンプ奉仕　　京北町周山
　奉仕者　入矢次郎、西野誠人.

8月12日～8月15日　ＢＳ隊キャンプ奉仕　　滋賀県湖南アルプス
　奉仕者　伊藤良崇、八木立夫、出口浩平、松野真太郎、北村和幸。

8月25日(水)　ＳＳ特別隊集会　滋賀県琵琶湖畔北小松 11:00～16:00
参加者　八木立夫、出口浩平、伊藤良崇、山本亮太、入矢次郎、西野誠人、北村和幸。

9月18日(日)　北山地区ＳＳラリー(カヌー講習会)　和知町和知川カヌー会場
参加者　八木立夫、山本亮太、入矢次郎、GS山田泰央、江本 勝、西村直久、末吉SSL。

9月18日(日)　京都連盟ＧＳ交流集会 滋賀県石部町雨山文化運動公園。
　参加者　出口浩平、伊藤良崇。

世界のボーイスカウト

―世界スカウト機構加盟国と加盟員数―

(1993年7月23日現在)

現在、世界スカウト機構に加盟している国・地域は134、加盟員人口は合計約1600万名を数えます。
この世界スカウト機構加盟国ならびに各国の加盟員数を紹介します。

インターアメリカ地域 (32か国)

事務局：コスタリカ、チリ

アルゼンチン ……11,170
バハマ ……1,077
バルバドス ……4,263
ベリーズ ……1,117
ボリビア ……6,167
ブラジル ……62,908
カナダ ……269,425
チリ ……64,409
コロンビア ……20,973
コスタリカ ……5,838
ドミニカ ……1,100
ドミニカ(共和国) ……3,200
エクアドル ……4,153
エルサルバドル ……4,180
グレナダ ……1,052
グアテマラ ……12,339
ガイアナ ……294
ハイチ ……9,859
ホンジュラス ……2,251
ジャマイカ ……8,347
メキシコ ……58,599
ニカラグア ……1,779
パナマ ……4,447
パラグアイ ……2,310
ペルー ……12,276
セントビンセント・グレナディン ……626
セントルシア ……1,494
スリナム ……2,601
トリニダード・トバゴ ……7,718
アメリカ合衆国 ……4,625,800
ウルグアイ ……3,089
ベネズエラ ……10,626

ヨーロッパ地域 (30か国)

事務局：スイス

アルメニア ……1,022
オーストリア ……16,598
ベルギー ……81,023
○クロアチア ……3,395
キプロス ……5,051
デンマーク ……49,515
フィンランド ……82,372
フランス ……119,054
ドイツ ……136,638
ギリシア ……19,979
ハンガリー ……21,260
アイスランド ……4,059
アイルランド ……50,200
イスラエル ……29,600
イタリア ……106,485
○ラトビア ……1,037
リヒテンシュタイン ……1,208
ルクセンブルク ……5,535
マルタ ……2,111
モナコ ……91
オランダ ……114,845
ノルウェー ……32,672
ポルトガル ……47,903
○ルーマニア ……5,000
サンマリノ ……263
スペイン ……63,866
スウェーデン ……146,215
スイス ……62,725
トルコ ……30,407
イギリス ……657,466

アジア太平洋地域 (22か国)

事務局：フィリピン

オーストラリア ……148,859
バングラデシュ ……368,063
ブルネイ ……2,442
中国（台湾） ……102,109
フィジー ……7,364
ホンコン ……54,932
インド ……2,272,700
インドネシア ……2,134,368
イラン ……105,515
日本 ……255,312
キリバス ……1,798
大韓民国 ……309,460
マレーシア ……88,734
ネパール ……40,443
ニュージーランド ……44,435
パキスタン ……326,753
パプアニューギニア ……4,076
フィリピン ……2,350,710
シンガポール ……12,141
スリランカ ……54,564
タイ ……274,123
モルジブ ……3,276

アラブ地域 (18か国)

事務局：エジプト

アルジェリア ……66,385
バーレーン ……1,820
エジプト ……74,598
イラク ……12,000
ヨルダン ……14,238
クウェート ……8,425
レバノン ……8,450
リビア ……12,422
モーリタニア ……1,779
モロッコ ……12,304
オマーン ……10,292
カタール ……5,096
サウジアラビア ……19,765
スーダン ……13,550
シリア ……11,073
チュニジア ……20,432
アラブ首長国連邦 ……5,977
イエメン（アラブ） ……6,481

アフリカ地域 (32か国)

事務局：ケニア

ベナン ……9,530
ボツワナ ……4,660
ブルキナファソ ……10,153
ブルンジ ……3,615
カメルーン ……6,933
中央アフリカ ……7,000
チャド ……2,850
コモロ ……2,200
コートジボアール ……6,436
エチオピア ……121
ガボン ……3,835
ガンビア ……7,862
ガーナ ……7,000
ギニア ……3,470
ケニア ……142,608
レソト ……371
リベリア ……4,883
マダガスカル ……6,220
モーリシャス ……1,901
ナミビア ……1,241
ナイジェリア ……46,701
ルワンダ ……16,247
セネガル ……5,882
シェラレオネ ……9,972
南アフリカ ……42,395
スワジランド ……4,994
タンザニア ……18,834
トーゴ ……10,717
ウガンダ ……66,558
ザイール ……62,842
ザンビア ……5,332
ジンバブエ ……14,978

（ここで紹介したものの他に世界スカウト機構に未加盟でスカウト運動を展開している国・地域があります。）

※○印は、1993年に開催された第33回世界スカウト会議（開催地タイ・バンコク／7月19日～23日）にて新たに世界スカウト機構への加盟を承認されました。
※1990年の第32回世界スカウト会議時に加盟国と　て承認されたチェコスロバキアは　分離独立後、チェコおよびスロバキア両国が改めて世界スカウト機構に対する国別加盟を申請準備中です
※第32回世界スカウト会議以降にキ　ハスが新たに世界スカウト機構に加盟しま　た

＊ スカウティング誌　'93 9月号より