新隊編成と　新電話連絡網　(4/1より)

チーフ　　隊会計係

雨のキャンポリー

奉仕ご苦労さん

北山地区キャンポリー

3/27～3/29

お詫び

広観日記№００６の発行が遅れて３月には出せませんでした。隊長の仕事柄お許しください。

LOOK WIDE NEWS KYOTO SUNHA°CHI SENIOR SCOUTS

広観日記

16.APR.'92

No.006

３月２０日隊集会　２２：００～ 末吉央伯副長宅

出席者（９名）徳岡龍彦　千種健太　西脇淳人　八木立夫　出口浩平　伊藤良崇
末吉敦周　角井輝信隊長　末吉央伯副長

欠席者（５名）板谷有起　下坂英世　切島圭一　今井清次(休隊中)　遠藤亘副長

内容　①４月より隊費を徴収する。月５００円（滞納すると６００円）
②隊会計係に、西脇淳人君が就任。
③4/18隊集会に「シニアー章」が獲得できるよう努力する。
（特に、金銭出納帳の整備を計る）
④年間プログラムの中に、自己の技能章取得プランを組入れる。
目標は今年暮れまでに「隼章」の取得。
⑤高校３年生追い出し。

38 HEAD LINE NEWS

去る３月１７日に発表！新入の３入揃って公立高校合格おめでとう

そして　入学おめでとう！

伊藤良崇君
府立鴨芹高校

八木立夫君
府立鴨芹高校

出口浩平君
市立紫野高校

定例隊集会の案内

4月隊集会は18日（土）21:00より団ルームにて行なう。

内容 ①シニアー章細目のサイン。（修了であれば授与）
②大谷スカウト名誉奉仕訓練参加の報告。
③北山地区キャンポリー奉仕での細目証明について。
④自己の年間計画の完成。
⑤３ＮＶ（第３回日本ベンチャー）'92について。

制服着用の事。　ＳＳ手帳、筆記具等を忘れないように

この日シニアー章細目「基本(4)」について同封の「ルック・ワイド第１章を読んで、自己の考えをまとめ提出。前もってまとめておくといいと思います。（600字～800字）

また、金銭出納記入用紙を同封しますので、利用して下さい。

日本ボーイスカウト京都連盟主催の富士章授賞式
3/20たばこ産業会館

3NV情報⑤

第3回シニアースカウト大会 日本ベンチャー'92 『未知への挑戦』 —はばたこう　琵琶湖から—

発表！ テーマソング

募集しておりました第三回シニアースカウト大会の歌は、選考の結果次のように決定しました。参加シニアースカウトのみなさんはもちろん、みんなで覚えて声高らかに歌いましょう！

第3回シニアースカウト大会の歌（はばたこう琵琶湖から）

作詞・作曲…川島敬弘
編曲…スカウトソング委員会

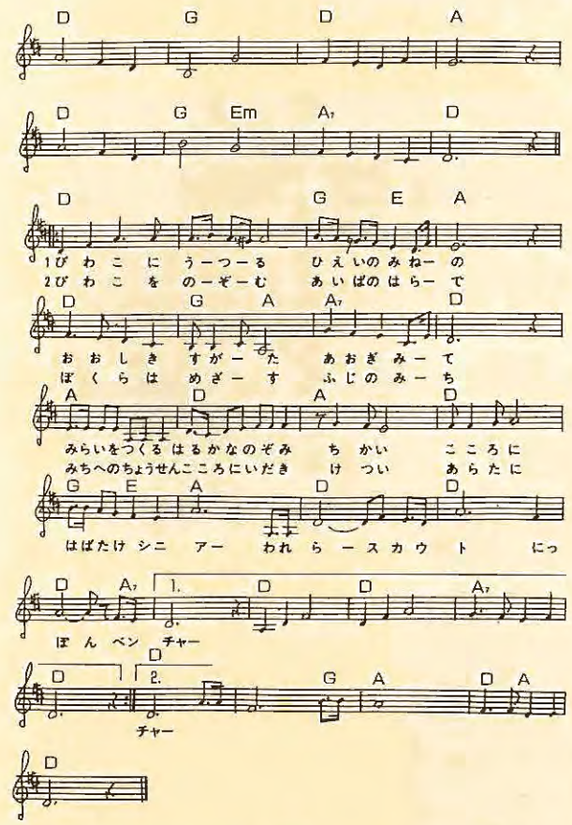

入選

第三回シニアースカウト大会の歌（はばたこう琵琶湖から）
作詞、作曲　川島敬弘
（栃木・足利第七団ボーイ隊長）

佳作

今度君と会う時は
作詞　広瀬　恵
作曲　町田俊昭
（宮崎・宮崎第二団ローバー隊長）

3NVのテーマ
作詞、作曲　羽田充宏
（滋賀・大津第二十団ボーイ隊長）

クローズアップ・活動基地

奈良柳生・飛鳥 天の川・大塔昴

●奈良柳生基地　県内の四つめの基地で、他の基地より出足が遅れましたが、奈良地区の指揮のもと着々と準備作業を進めています。短時間により広く奈良を知ってもらうために全期間舎営・給食とし、関係諸施設、団体と調整しています。

●飛鳥基地　エリア全体が国の文化財保護地区にあるため、野営地選定に苦慮しています。平坦部におけるプログラムの展開や、冒険性に少し欠けるところがありますが、一泊ハイクを取り入れ、課題研修を加えて日本の心のふるさと飛鳥を満喫してもらおうと、目下スタッフ会議を重ねているところです。

●天の川基地　奥深い山地に基地があり交通の便が良くないが、現地視察を重ね、地元関係者とのコミュニケーションを深めています。多雨地帯の登山を行うため、安全対策は万全を期し、またキャンパーのルーツともいわれる山伏先達の全面的な協力により、本格的な体験学習となるよう頑張っています。

●大塔昴基地　主会場より遠い所の基地で、往復の輸送時間を考慮にプログラムを立案しています。秘境といっても昨今は交通の便も良くなり観光客も多いので、スカウト諸君には現代の秘境を満喫してもらうと同時に、足を使って秘境中の秘境を発見してもらいたいと思っています。また、星座ウォッチングにより、宇宙の神秘に触れ、大自然に対する感性をより深めることを期待しています。