この班は、終了後机を出したままで帰ってしまった。

国旗の掲揚降納は、班・次長不在のため、3・4番スカウトの出番となった。

隊長所感　班活動の成果がはっきり出た。役割り分担や指示がうまく出来ず、座標読みにも時間がかかって出発にもたついてしまった。また時計を携行していないスカウトが多く、帰着時間をオーバー。時間内にゴールした野牛が減点なく優秀表彰を受けたものの、７.5点とは おそまつな結果であった。(満点=45点)　ただ鯱班はグリンバーぬきの出席者わずか３名であったが、江本、八木がそれぞれ８点阿原が１点とタイムオーバーしなければ合計１７点を得点したことで、ポイントの設計評価はできる。もしこの鯱班に班長次長がいたならかなりの成績をあげていたであろう。

全体的に、各自スマートネスな行動に欠ける。先ずは普段から良い姿勢を。

日を改めて、このＯＬコースのポイントを確認するなら、今後の役に立つと思う。

また、テスト前で休んだスカウトは、日曜の半分を棒に振ったのではないか、テスト前でも参加したスカウトは、この日ウォームアップがはかれて、かえって充実した午後を迎えられたと思う。勉強は忙しいときに、よくはかどるものだ。

	班名	鷲	鯱	野牛
７月班集会結果	第１回	10日19:30	6日20:00	4日14:00
	場所	団ルーム	団ルーム	班長宅
	出席	入矢、西村 西野、西口	中止	松野、北村 吉田、藤岡 山本
	欠席	山田(無断) 末吉(無断) 西村(塾)		山田(ｸﾗﾌﾞ) 北村(テスト疲れ)
	第２回	18日14:00	13日20:00	11日14:00
	場所	団ルーム	団ルーム	団ルーム
	出席	入矢、末吉 山田、西野 西口	山本、八木 江本、石治 西野、阿原 月里 (ﾔｯﾀ100%)	松野、吉田 北村(塾勉) 山田、山本 藤岡、江本 (クラブ)
	欠席	西村(無断)		

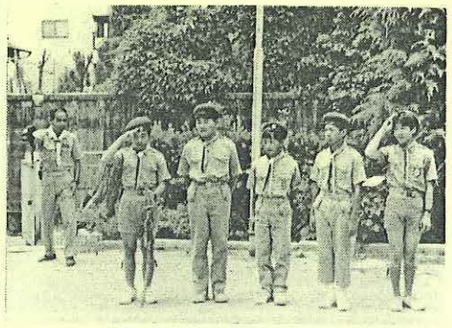

優秀班は野牛班に。

さんぱち

ボーイスカウト京都第３８団ＢＳ隊機関誌
1992. 7. 18発行 通巻 第190号

ＢＳ隊 １９９２年度 月間プログラム

月		７月			８月		
テーマ		何からはじめる？			森の人		
訓練目標		救急			キャンピング		
班(当番○)		鷲	鯱	野牛○	鷲	鯱	野牛
各班集会	第１回	10日19:30 団ルーム	６日20:00 中止	4日13:30 班長宅	7/24日19:00 団ルーム	7/28日13:00 団ルーム	7/26日10:00 ～16:00
	第２回	18日14:00 団ルーム	13日20:00 団ルーム	11日14:00 団ルーム	8/7日19:00 団ルーム	8/5日:1300 団ルーム	8/2,8,9 日 14:00
定例試験会		８ 日(水)19:30～21:30 末吉SSL宅			父兄会２日(日)19:30～21:30ハウス		
ＧＢ集会		１７日(金)19:30～22:00 団ルーム			反省会17日(月)18:00～20:00ハウス		
本部会議		１５日(水)20:00～23:00 末吉SSL宅			8/1日(土)20:00～23:00 末吉SSL宅		
隊集会		１９日（日） 09:00～16:00 ハウス長休 弁当持ち 救急法実技ゲームと備品整理			隊キャンプ13日(木)～16日(日) 京都市左京区静市静原町 いまみやのもり３泊４日		
プログラム	個人	(①＝１年目、②＝２年目以上) ①簡単な応急手当てが出来る ②三角巾の取扱方			(①＝１年目、②＝２年目以上) ①キャンピング基本。個人装備整備 ②快適なキャンピング。装備の充実		
	班	搬送・運搬法			班備品の点検・補修・手入れ 班キャンプが出来る		
	隊	救急法実技ゲーム			ローインパクトキャンプの研究		
進級課目	２級	2.(1)応急手当 (2)毒蛇			9.(1)荷作り・歩行(2)テント その他全般にほとんど可能		
	１級	2.(1)応急手当、(2)止血法 (3)骨折、(4)担架			9.(1)キャンピング章 その他全般にほとんど可能		
特修章 技能章		特修章3「救護章」 特修章4「健康章」 特修章5「安全章」 技能章「救急章」			特修章14「キャンピング章」 その他の特修章はほとんど可能		
各隊 地区 連盟					7/31～8/3 ＣＳ隊キャンプ(笠置) 8/３～10日 日本ベンチャー(SS3NV)		
学校 地域		上旬　中学校定期考査 21日より夏休み					

★キャンプ地ＧＢ下見7/25(土)09:00集合ハウス11:00解散

★キャンプ地本部下見7/24(金)13:30発(八木→伊藤→出口)17:00解散

1992年度夏季キャンプ地選定案内

ＢＳ隊隊長事故のため、1992年度夏季キャンプ選定にあたり、支援の受けやすい近郊で、お盆休暇中というところに焦点をおいて選定し、12日の団委員会で承認された。

場所　京都市左京区静市静原町静原川上流
「静原の里・いまみやの森」管理者 学校法人今宮学園「今宮幼稚園」
今宮神社キャンプ場管理委員会 管理長 京都第７１団団委員長堀内益夫氏

期間　平成４年８月１３日(木)～８月１６日(日)　３泊４日

解説　写真の通り、清流がそばをながれ、杉の木立の中という一見良さそうに見えるが、サイトとしては広くは取れないし、切り株や石コロが多い。また日が差しにい。食堂フライは、川べりに取らなくてはならないかもしれない。その他の欠点となるところは、道路が対岸を通っており、先は行きどまりではあるが、結構、通行する車は多い（夜間でも）。

しかし、今回の事情を考えると、どうにか３サイトが取れるここは採用に値すると思う。ハイキングのコースも多く取れる可能性も高い。

そのほか１６日は日曜日であるため、夕方は道路が渋滞することも予定しておく必要がある。15:00には脱出完了を。

お盆休暇中であるので、父兄、ＯＢその他の協力に期待する。

日程概要案		１３日(木)	１４日(金)	１５日(土)	１６日(日)	１７日(月)
	午前	開村式 設　営	活動②	活動⑤	活動⑦ 撤　営	備品収納
	午後	活動①	活動③	活動⑥	閉村式 帰　路	反省会
	夜	小営火	活動④	大営火		
現在奉仕可能リーダー		角井輝信ASSL 下坂BS隊長	角井輝信ASSL 中村三之助 下坂BS隊長	中村三之助 末吉央伯SSL 下坂BS隊長	末吉央伯SSL 下坂BS隊長	末吉央伯SSL 下坂BS隊長

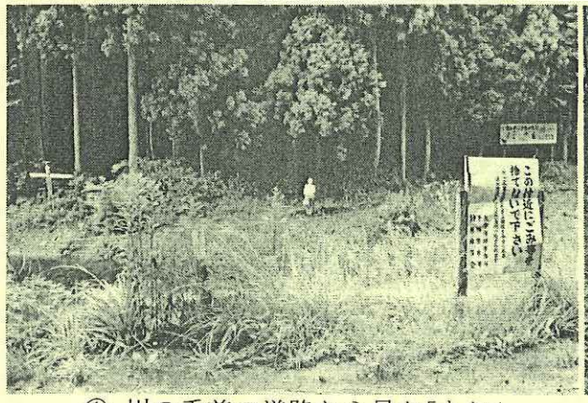

① 川の手前の道路から見た「もり」。

② ①の川向こうに見える看板の前。

③ 中の広場(直径約５ｍ)

④ サイトは切り株と石が多い。

ＢＳ隊６月隊集会結果

日	1992年６年２８日（日）	晴れ	スカウト参加者１３名(出席率65%)13/20
時	09:00～12:05	気温27℃	スカウト不参加７名 山本亮太、西野誠人
場所	集合 ハウス長休 広場		石治一貴(以上テスト前)、山田兄弟(法事
内容	市内オリエンテーリング		月里達也、吉田普厚(以上日曜参観)
ねらい	読図・座標読み。地図記号と現地照合確認、実際との違いがあることも理解		

☆ 菊スカウトの紹介（松野真太郎君） 特修章「ＤＣ章」授与（入矢次郎君）
☆ 隊集会講評　鷲0.5点 鯱-1点 野牛7.5点
☆ 優秀班表彰　野牛班
☆ ハイキング・アワード紹介とカード配布
☆ 12:05 解散

本部出席	末吉央伯ＳＳＬ
	伊藤上級班長
	出口隊付
	徳岡隊付
欠席	八木隊付(昇段試験)

座標読みに手間取っているのかな?

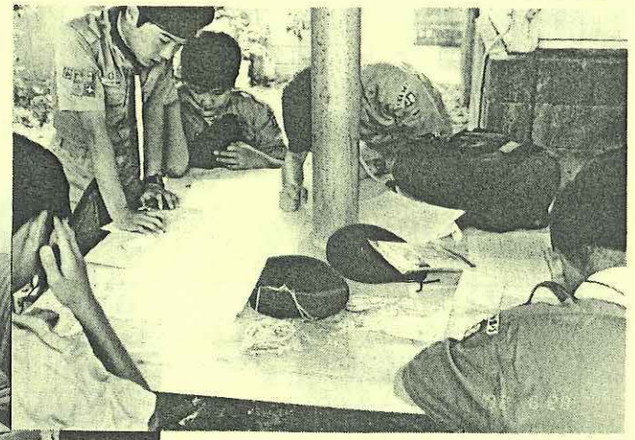

班員との手分けはうまく出来たかな?

吉田(達) 江本、山本(真)
入矢、西村、
~~江本~~(達)、石治 江本、阿原(中)

ＢＳ隊 ７月 隊集会 プログラム

ボーイスカウト京都第３８団ＢＳ隊
1992,7,18 本部会議 作成

計 画 書

日	1992年７年１９日（日）	本部出席	末吉央伯ＳＳＬ
時	09:00～16:00		八木隊付
場所	ハウス長休		出口隊付
内容	「救急実技」	欠席	伊藤上級班長
ねらい	救急法の実技の実際について、班活動で修得した成果を競う		

時 間	内 容	担 当	準 備 品
09:00 10	集合 ハウス広場 隊費・進歩記録帳を預かる	八木隊付	
09:05 15	セレモニー 司会☆	八木隊付	国旗をセット
	☆国旗掲揚・(脱帽)礼拝	当番班(野牛	
	ソング「光の路」	出口隊付	
	☆隊長の言葉		
09:15 20 25	本日のプログラム説明		指示カード
09:25	班集会		
10:00	競技開始		
11:00	閉会セレモニー		
	☆隊集会講評	隊長	
	☆優秀班表彰	隊長	優秀綬
	優秀班へ弥栄	八木隊付	
	まとめ・８月の案内(隊キャンプ)	隊長	
	ソング「そなえよつねに」	出口隊付	
11:30	班集会 昼 食		
12:30	班長会議 清掃活動「草引き」		
13:00	備品点検、整備----竹きり組にわかれる		点検表--のこぎり
15:30	後片づけ		
15:50	☆国旗降納・(脱帽)礼拝	当番班(野牛	
16:00	解散		

ＢＳ隊 隊集会 報告書

1992.8.2父兄会席報告
報告者 末吉央伯SSL

日	1992年７年１９日（日）	晴れ	スカウト参加者１２名(出席率60%)12/20
時	09:00～16:35	気温35℃	スカウト不参加８名 入矢次郎、山本 平、
場所	集合 ハウス長休 広場		(以上模擬テスト)、石治一貴、江本兄弟(
内容	午前「救急実技」午後「備品整理」		以上クラブ)、吉田、阿原(忌引)西村(無断
ねらい	救急法の実技の実際について、班活動で修得した成果を競う		

本部出席	末吉央伯ＳＳＬ
	八木隊付
	出口隊付
欠席	伊藤上級班長

竹きり奉仕	下坂団委員長
	八木団委員(野営行事
	下坂ＢＳ隊隊長
備品整理のみ参加 =入矢次郎	

時 間	内 容	担 当	準 備 品
09:10	集合 ハウス広場 隊費・進歩記録帳を預かる	八木隊付	
09:15	セレモニー 司会☆	八木隊付	国旗をセット
	☆国旗掲揚・(脱帽)礼拝	当番班(野牛	
	ソング「光の路」	八木隊付	
	☆隊長の言葉		
09:25	本日のプログラム説明		指示カード
09:50	競技開始		
11:00	実技体験「呼気蘇生法」		
11:35	昼食「班集会」		
13:00	備品点検、整備----竹きり組にわかれる		点検表--のこぎり
15:30	休憩「缶ジュース配給」		1,192円
16:15	閉会セレモニー		
	☆隊集会講評	隊長	
16:20	竹きり組到着		
	☆優秀班表彰	隊長	優秀綬
	優秀班へ弥栄	八木隊付	
	まとめ・８月の案内(隊キャンプ)	隊長	
	下坂ＢＳ隊隊長の話		
	ソング「そなえよつねに」	出口隊付	
16:35	☆国旗降納・(脱帽)礼拝	当番班(野牛	
16:40	解散		
17:30	竹材の荷下ろし完了		