

解約

店 157 口座番号 3636296

ボーイスカウト京都38団
代表 大藪 俊一様

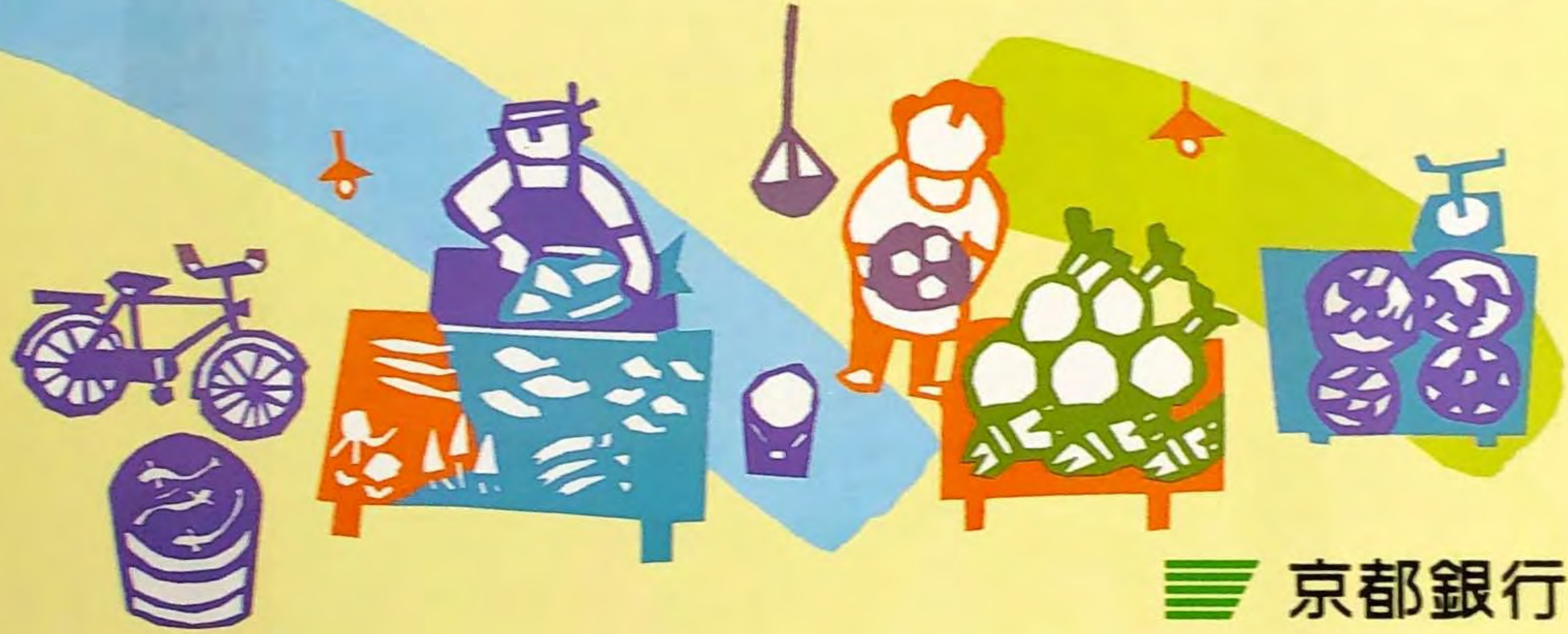

山形県, 山形, 1999/1/30 OB会 会費 (22人) 中村三, 野村, 水野, 内井, 松本, 河原, 小室, 下坂, 吹田, 和田, 吉田

期日	記号	お払い戻し金額	お預かり金額	差引	残高	店番
1	11-02-08	A	ご新規	*81,210	*81,210	157
2	11-02-20	B A	02-19マテ"リソク	*2	*81,212	157
3	11-03-18	B A	オヤフ"カンシ"	*1,000	*82,212	157
4	11-03-18	B A	マツオ ヨシリ	*1,000	*83,212	157
5	11-03-18	B A	ツルタ シケ"カス" ツルタ	*2,000	*85,212	157
6	11-03-19	B A	マエカワ ノホ"ル	*1,000	*86,212	157
7	11-03-24	A	ATM 中川-博・中村E・田中	*4,000	*90,212	157
8	11-03-30	B A	タカハシ ヒロキ	*1,000	*91,212	157
9	11-03-30	B A	タカハシ アツシ	*1,000	*92,212	157
10	11-03-30	B A	タカハシ ミチヨ	*1,000	*93,212	157
11	11-04-02	W	*6,500	水野正己 小川先生 田中	*86,712	157
12	11-04-06	B A	ハヤシ ツキ"マロ	*1,000	*87,712	157
13	11-04-09	B A	ハツトリヒロコ ケンイチ	*105	*87,817	157
14	11-04-09	B A	ハツトリヒロコ ケンイチ	*1,895	*89,712	157
15	11-04-19	B A	トネカ"ワ ヲウシ"	*1,000	*90,712	157
16	11-04-19	B A	ルラ マサヒロ	*1,000	*91,712	157
17	11-08-21	B A	08-20マテ"リソク	*26	*91,738	157
18	11-11-19	W	*13,000	CDカート"1 99/11/20 40周年記念	*78,738	157
19	11-11-22	W	*5,000	CDカート"1	*73,738	157
20	12-02-19	B A	02-18マテ"リソク	*16	*73,754	101
21	12-08-19	B A	08-18マテ"リソク	*16	*73,770	101
22	13-02-17	B A	02-16マテ"リソク	*30	*73,800	101
23	13-08-18	B A	08-17マテ"リソク	*11	*73,811	101
24	14-02-16	B A	02-15マテ"リソク	*6	*73,817	101

記号説明
 A...ご入金 C.KC.E.KE.
 W...お支払 N.KN...証券類によるご入金
 B...元帳より追加記入

証券類によるご入金
 窓口でお払い戻しができる予定の月日を「お払い戻し金額」欄に()表示します。
 なお、お払い戻しができる予定の時刻は次のとおりです。
 C. E. KC. KE 予定の日の午後2時から
 N. KN 予定の日の営業開始時から

ゴウケイキニュー(合計記入)の明細は、お取引店でお渡しいたします。
 *くわしくは窓口にお問い合わせください。



年月	記号	お払い戻し金額	お預かり金額	差引残高	店番
14-04-12	A	ATM	*816	送料残金*74,633	101
14-08-17	B A	08-16マテ"リツク	*1	*74,634	157
18-08-19	B A	決算お利息	*6	*74,640	157
19-02-17	B A	決算お利息	*31	*74,671	157
19-08-18	B A	決算お利息	*58	*74,729	157
19-12-08	W	*74,500	CDカード"	*229	163
19-12-08	W	*105	A T M手数料	*124	163
19-12-25	A	ATM	*88,945	*89,069	101
20-02-16	B A	決算お利息	*58	*89,127	157
20-08-16	B A	決算お利息	*71	*89,198	157
21-02-21	B A	決算お利息	*49	*89,247	157
21-05-25	W	*10,000	CDカード" 50周年華章200枚	*79,247	101
21-06-01	W	*390	CDカード" 国名簿郵送	*78,857	101
21-06-01	W	*512	CDカード" 2組郵筒代	*78,345	101
21-06-01	W	*2,205	CDカード" 2組 Copy / シル	*76,140	101
21-06-01	W	*12,160	CDカード" 案内書送料	*63,980	101
21-06-03	B A	イカ"ラシ-ミキコ	*5,000	*68,980	144
21-06-04	B A	ツカカ"ミ キミアキ	*3,000	*71,980	740
21-06-05	B A	ヒラノ カズト	*3,000	*74,980	329
21-06-08	B A	コム ヒロシ	*12,000	*86,980	740
21-06-17	B A	タカハシヒロキ アツシ ミチ	*10,000	*96,980	163
21-06-17	B A	イマムラ コウイチ	*5,000	*101,980	740
21-06-29	B A	トネカ"ワ コウシ"	*3,000	*104,980	740
21-06-29	A	ATM 桑原陽	*3,000	*107,980	101

記号説明

A...ご入金 C, KC, E, KE,
W...お支払 N, KN...証券類に
B...元帳より よるご入金
追加記入

証券類によるご入金

窓口でお払い戻しができる予定の月日を「お払い戻し金額」欄に()表示します。
なお、お払い戻しができる予定の時刻は次のとおりです。
C, E, KC, KE 予定の日の午後2時から
N, KN 予定の日の営業開始時から

ゴウケイキニュー(合計記入)の明細は、お取引店でお渡しいたします。

*くわしくは窓口にお問い合わせください。



期日	記号	お払い戻し金額	お預かり金額	差引	残高	店番
1	21-06-29	A ATM 豊明茶屋	*3,000		*110,980	101
2	21-06-29	B W *205	CDカート" ハサキ交換		*110,775	101
3	21-06-29	A ATM 郵便貯蓄機	*71,640		*182,415	101
4	21-07-27	A ATM "	*61,400		*243,815	101
5	21-08-14	A ATM "	*4,920		*248,735	101
6	21-08-14	B W *50,000	CDカート"		*198,735	101
7	21-08-14	B W 204の印 *2,260	CDカート"		*196,475	101
8	21-08-14	W 祝儀袋 *210	CDカート"		*196,265	101
9	21-08-22	B A 決算お利息	*20		*196,285	157
10	21-10-20	B W 0304 *130,000	CDカート" (7/10)		*66,285	101
11	21-10-20	B W 団に支払 *210	振込手数料		*66,075	101
12	21-11-02	A ATM 天正堂	*10,000		*76,075	101
13	21-11-02	A ATM 寺島	*6,500		*82,575	101
14	21-11-02	A ATM 甲政三之郎	*5,000		*87,575	101
15	21-11-02	A ATM 水野正広	*6,500		*94,075	101
16	21-11-02	A ATM 中川洋	*3,000		*97,075	101
17	21-11-02	A ATM 富田秀	*3,000		*100,075	101
18	21-11-02	A ATM 青木比子	*3,000		*103,075	101
19	21-11-02	A ATM 中川家	*12,000		*115,075	101
20	21-11-02	A ATM	*50,000		*165,075	101
21	21-11-02	B W *28,165	CDカート" こん親会		*136,910	101
22	21-11-02	B W *3,360	CDカート" お祝い状送		*133,550	101
23	21-11-02	B W *2,000	CDカート" つる田親会		*131,550	101
24	21-11-02	A ATM	*16,000		*147,550	101

記号説明

A...ご入金 C.KC.E.KE、
W...お支払 N.KN...証券類に
B...元帳より よるご入金
追加記入

証券類によるご入金

窓口でお払い戻しができる予定の月日を「お払い戻し金額」欄に()表示します。
なお、お払い戻しができる予定の時刻は次のとおりです。
C. E. KC. KE 予定の日の午後2時から
N. KN 予定の日の営業開始時から

ゴウケイキニュー(合計記入)の明細は、お取引店でお渡しいたします。

*くわしくは窓口にお問い合わせください。



年月日	記号	お払い戻し金額	お預かり金額	差引	残高	店番
21-11-06	W	*20,000	CDカート" 恋来ハズカ		*127,550	101
22-02-20	B A	決算お利息		*24	*127,574	157
22-08-21	B A	決算お利息		*17	*127,591	157
23-01-04	B W	*50,000	CDカート"(フリコ) 団		*77,591	101
23-01-04	B W	*210	振込手数料		*77,381	101
23-02-19	B A	決算お利息		*10	*77,391	157
23-02-28	W	小川福子 *10,000	CDカート"		*67,391	101
23-02-28	W	Lolipop レタラ *2,047	CDカート" 2011年分		*65,344	101
23-08-20	B A	決算お利息		*6	*65,350	157
24-02-18	B A	決算お利息		*6	*65,356	157
24-05-14	W	*1,260	CDカート" 2012/2~2013/2 Lolipop レタラ		*64,096	101
24-05-14	W	*300	CDカート" 郵便局 2重取		*63,796	101
24-05-30	W	*792	CDカート" 封筒 200枚		*63,004	101
24-05-30	W	*2,510	CDカート" Copy		*60,494	101
24-05-30	W	*398	CDカート" A4用紙		*60,096	101
24-05-30	W	*900	CDカート" ラベル印刷(熊田)		*59,196	101
24-05-30	A	ATM 小室裕子		*3,000	*62,196	101
24-05-30	A	ATM 大森裕子		*2,000	*64,196	101
24-05-31	B A	イカ"ラジキコ		*3,000	*67,196	144
24-06-11	W	*1,200	CDカート" フォリントインク		*65,996	101
24-06-12	B W	*10,381	CDカート"(フリコ) X-11便		*55,615	101
24-06-12	B W	*105	振込手数料		*55,510	101
24-08-01	A	ATM		*99,500	*155,010	101
24-08-18	B A	決算お利息		*6	*155,016	157

記号説明

A...ご入金 C.KC.E.KE.
W...お支払 N.KN...証券類に
B...元帳より よるご入金
追加記入

証券類によるご入金

窓口でお払い戻しができる予定の月日を「お払い戻し金額」欄に()表示します。
なお、お払い戻しができる予定の時刻は次のとおりです。
C. E. KC. KE 予定の日の午後2時から
N. KN 予定の日の営業開始時から

ゴウケイキニュー(合計記入)の明細は、お取引店でお渡しいたします。

*くわしくは窓口にお問い合わせください。

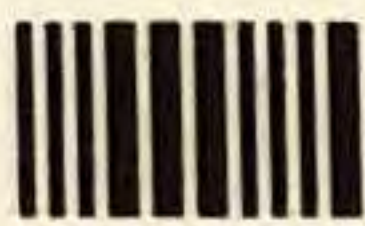

期	記号	お払い戻し金額	お預かり金額	差引残高	店番
1	24-08-24 B W	*90,000	CDカート"	*65,016	101
2	24-08-29 A	ATM	*300	*65,316	101
3	24-08-31 W	*60,000	CDカート"	*5,316	101
4	24-09-04 A	ATM 賛助金	*60,000	*65,316	101
5	24-10-29 A	ATM 寺島・小野・仙波・寺多	*15,000	*80,316	101
6	24-10-29 B W	懇親会案内 *950	CDカート" 雑書	*79,366	101
7	24-10-29 W	AT 封筒 *338	CDカート"	*79,028	101
8	24-10-29 W	懇親会資料 *1,000	CDカート" 送料+100-円	*78,028	101
9	24-12-11 W	*120	CDカート"	*77,908	101
10	24-12-25 A	ATM 賛助金 大森省子	*3,000	*80,908	101
11	25-02-16 B A	決算お利息	*6	*80,914	157
12	25-08-17 B A	決算お利息	*7	*80,921	157
13	25-09-09 A	ATM 鶴田英一	*3,000	*83,921	101
14	25-09-09 A	ATM 小室裕二	*3,000	*86,921	101
15	25-09-09 A	ATM 山波徳夫	*3,000	*89,921	101
16	25-09-09 A	ATM 遠藤巨	*3,000	*92,921	101
17	25-09-09 A	ATM 大森省子	*3,000	*95,921	101
18	25-09-09 W	郵便 *150	CDカート"	*95,771	101
19	25-09-09 W	郵便 *400	CDカート" 300枚印刷	*95,371	101
20	25-09-10 W	郵送 *2,000	CDカート"	*93,371	101
21	25-09-11 B A	イカ"ラシータツシ	*5,000	*98,371	144
22	25-09-11 B A	イカ"ラシーミキコ	*5,000	*103,371	144
23	25-09-13 W	郵送 *2,080	CDカート"	*101,291	101
24	25-10-01 B A	ツカカ"ミ キミアキ	*6,000	*107,291	740

記号説明
 A...ご入金 C, KC, E, KE,
 W...お支払 N, KN...証券類に
 B...元帳より よるご入金
 追加記入

証券類によるご入金
 窓口でお払い戻しができる予定の月日を「お払い戻し金額」欄に()表示します。
 なお、お払い戻しができる予定の時刻は次のとおりです。
 C, E, KC, KE 予定の日の午後2時から
 N, KN 予定の日の営業開始時から

ゴウケイキニュー(合計記入)の明細は、お取引店でお渡しいたします。

*くわしくは窓口にお問い合わせください。

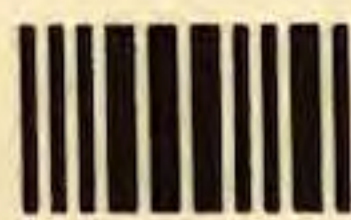

62360

期日	記号	お払い戻し金額	お預かり金額	差引残高	店番
1	25-10-28	B A ATM 郵便口座	*62,260	*169,551	101
2	25-10-28	B A ATM 寺島清	*3,000	*172,551	101
3	25-10-28	B A ATM 水野正二	*3,000	*175,551	101
4	25-10-28	B A ATM 榎直樹	*3,000	*178,551	101
5	25-10-28	B A ATM (伊藤聡)	*3,000	*181,551	101
6	25-10-28	B W 封筒40枚 *210	CDカート	*181,341	101
7	25-10-28	B W テリビリ-4-62 *1,157	CDカート	*180,184	101
8	25-10-28	W カ-コペー *1,780	CDカート	*178,404	101
9	25-11-11	W *90,000	CDカート	*88,404	101
10	26-02-22	B A 決算お利息	*9	*88,413	157
11	26-08-16	B A 決算お利息	*7	*88,420	157
12	26-09-08	A ATM 鶴田茂一	*3,000	*91,420	101
13	26-09-08	A ATM 小室裕二	*3,000	*94,420	101
14	26-09-08	A ATM 遠藤隆三	*3,000	*97,420	101
15	26-09-08	A ATM 山波逸夫	*3,000	*100,420	101
16	26-09-08	B W ミニレタ *600	CDカート	*99,820	101
17	26-09-08	W テリビリ-4-62 *9,010	CDカート	*90,810	101
18	26-09-09	B W コピ-200部 *2,000	CDカート	*88,810	101
19	26-09-09	W 封筒300部 *648	CDカート	*88,162	101
20	26-09-12	B A イカ"ラシータツシ	*5,000	*93,162	144
21	26-09-16	A ATM 大妻文実	*10,000	*103,162	101
22	26-09-16	A ATM " 省子	*3,000	*106,162	101
23	26-10-21	A ATM 郵便	*71,000	*177,162	101
24	26-10-21	W *90,000	CDカート	*87,162	101

<p>記号説明</p> <p>A...ご入金 C, KC, E, KE, W...お支払 N, KN...証券類に B...元帳より によるご入金 追加記入</p>	<p>証券類によるご入金</p> <p>窓口でお払い戻しができる予定の月日を「お払い戻し金額」欄に()表示します。 なお、お払い戻しができる予定の時刻は次のとおりです。 C, E, KC, KE 予定の日の午後2時から N, KN 予定の日の営業開始時から</p>
---	--

ゴウケイキニュー(合計記入)の明細は、お取引店でお渡しいたします。

*くわしくは窓口にお問い合わせください。



期日	記号	お払い戻し金額	お預かり金額	差引残高	店番
1	26-10-28	B A ATM	*3,000	*90,162	101
2	26-10-28	B A ATM	*3,000	*93,162	101
3	26-10-28	B A ATM	*3,000	*96,162	101
4	26-10-28	A ATM	*3,000	*99,162	101
5	26-10-28	A ATM	*3,000	*102,162	101
6	26-10-28	W *956	CDカート"	*101,206	101
7	26-10-28	W *1,718	CDカート"	*99,488	101
8	27-02-02	W *10,800	CDカート"	*88,688	101
9	27-02-21	B A 決算お利息	*9	*88,697	157
10	27-08-22	B A 決算お利息	*7	*88,704	157
11	27-09-09	W 中野銀振込 *602	CDカート" 用紙	*88,102	101
12	27-09-15	W ヤダシール *500	CDカート"	*87,602	101
13	27-09-15	W 郵送料 *7,688	CDカート" テレパレサービス	*79,914	101
14	27-09-15	A ATM 鶴岡小笠原支店 *12,000		*91,914	101
15	27-09-17	B A ツカカ"三 幸三アキ *6,000		*97,914	740
16	27-09-25	A ATM 大森省子 *10,000		*107,914	101
17	27-11-02	W 郵送料 *82	CDカート"	*107,832	101
18	27-11-04	A ATM 中野銀 *88,000		*195,832	101
19	27-11-25	A ATM 下坂直司 *3,000		*198,832	101
20	27-11-25	A ATM 木下誠 *3,000		*201,832	101
21	27-11-25	A ATM 前川昇(2014/11) *3,000		*204,832	101
22	27-11-25	B W *90,000	CDカート" 38回に寄付	*114,832	101
23	27-11-25	W ナール *1,216	CDカート" 賛助お祝い金	*113,616	101
24	28-03-14	(*10,000	仮記入扱い	*103,626)	

記号説明
 A...ご入金 C、KC、E、KE、
 W...お支払 N、KN...証券類に
 B...元帳より よるご入金
 追加記入

証券類によるご入金
 窓口でお払い戻しができる予定の月日を「お払い戻し金額」
 欄に()表示します。
 なお、お払い戻しができる予定の時刻は次のとおりです。
 C、E、KC、KE 予定の日の午後2時から
 N、KN 予定の日の営業開始時から

新通帳へ繰越しました。
 4ウケイキニユウ(合計記入)の明細は、
 お取引店でお渡しいたします。
繰越
 ※くわしくは窓口にお問い合わせください。



年月日	記号	お払戻金額	お預り金額	差引	残高	店番
1	**-**-**	繰越	157-12-3636296		*113,616	101
2	28-02-20	B A 決算お利息		*10	*113,626	157
3	28-03-14	W *10,000	CDカート" 中川恵様香典		*103,626	101
4	28-09-14	B W *1,080	CDカート" 鶴田ラベル印刷		*102,546	101
5	28-09-14	B W *4,404	CDカート" 大がコピー+封筒		*98,142	101
6	28-09-14	A ATM 鶴田		*3,000	*101,142	101
7	28-09-14	A ATM 遠藤泰小室		*3,000	*104,142	101
8	28-09-14	A ATM		*3,000	*107,142	101
9	28-09-21	A ATM 河原昌史		*3,000	*110,142	101
10	28-09-23	B A ツカガ"三 幸三アキ		*3,000	*113,142	740
11	28-10-03	B W *5,821	CDカート" (フサコ三)		*107,321	101
12	28-10-03	B W フィルター *108	振込手数料		*107,213	101
13	28-10-24	B A ヤマオカ タカヒサ		*2,892	*110,105	122
14	28-10-26	B A クワハ"ラ アキラ		*5,000	*115,105	163
15	28-10-27	B A ニシワキ カス"ヒロ		*10,000	*125,105	162
16	28-10-31	A ATM 大森省子		*10,000	*135,105	101
17	28-10-31	A ATM ゆうちょ銀行		*63,000	*198,105	101
18	28-10-31	W 38回寄付 *90,000	CDカート"		*108,105	101
19	28-11-29	A ATM 下坂直司		*3,000	*111,105	101
20	28-11-29	W *3,930	CDカート" 03郵券+copy		*107,175	101
21	29-08-25	A ATM 鶴田		*3,000	*110,175	101
22	29-08-25	A ATM 小室		*3,000	*113,175	101
23	29-08-25	A ATM 山波逸		*3,000	*116,175	101
24	29-08-25	A ATM 河原昌史		*3,000	*119,175	101

「CDカード*」、「ATM*」等「*」表示がある場合、代理人カードによるお取引であることを表示します。

記号説明		証券類によるご入金
A...ご入金	C、KC、E、KE、	窓口でお払戻しができる予定の日を「お払戻金額」欄に表示します。 なお、お払戻しができる予定の時刻は次のとおりです。 C、E、KC、KE 予定の日の午後2時から N、KN 予定の日の営業開始時から
W...お支払	N、KN...証券類によるご入金	
B...元帳より追加記入		

ゴウケイキニュー(合計記入)の明細は、お取引店でお渡しいたします。

※詳しくは窓口までお問い合わせください。



期日	記号	お払戻金額	お預り金額	差引残高	店番
29-08-29	W	Copyk *500	CDカート"	*118,675	101
29-08-29	B W	A4 封筒 *946	CDカート" 〇〇〇	*117,729	101
29-08-29	W	R40のりか *189	CDカート" 〇〇〇	*117,540	101
29-09-07	B W	テレパリー-サ-ビス *5,009	CDカート" (フリコ三)	*112,531	101
29-09-07	B W		振込手数料	*112,423	101
29-09-19	A	ATM 大教省子	*10,000	*122,423	101
29-09-25	B A	ヤマオカ タカヒサ	*3,000	*125,423	740
29-10-04	B A	ツカカ"三 幸三アキ	*3,000	*128,423	740
29-10-17	A	ATM 畑伸曉	*3,000	*131,423	101
29-11-01	A	ATM ゆうちょりし出	*63,000	*194,423	101
29-11-01	W	38回 *90,000	CDカート"	*104,423	101
29-12-04	A	ATM 野村秀子様	*30,000	*134,423	101
29-12-04	W	ラベレ *874	CDカート"	*133,549	101
29-12-08	B W	テレパリー-サ-ビス *2,399	CDカート" (フリコ三) 35通	*131,150	101
29-12-08	B W		振込手数料	*131,042	101
29-12-08	W	ふたつじい *130	CDカート" 26通	*130,912	101
30-08-30	A	ATM つる田	*3,000	*133,912	101
30-08-30	A	ATM 小島	*3,000	*136,912	101
30-08-30	A	ATM 遠藤	*3,000	*139,912	101
30-08-30	A	ATM 河原	*3,000	*142,912	101
30-08-30	A	ATM 山根	*3,000	*145,912	101
30-08-30	W	*1,360	CDカート" ラベレ印刷	*144,552	101
30-08-31	W	*450	CDカート" Copyk	*144,102	101
30-09-03	A	ATM 大教省子	*10,000	*154,102	101

「CDカード*」、「ATM*」等「*」表示がある場合、代理人カードによるお取引であることを表示します。

記号説明		証券類によるご入金
A...ご入金	C, KC, E, KE,	窓口でお払戻しができる予定の日を「お払戻金額」欄に表示します。 なお、お払戻しができる予定の時刻は次のとおりです。 C, E, KC, KE 予定の日の午後2時から N, KN 予定の日の営業開始時から
W...お支払	N, KN...証券類に	
B...元帳より	よるご入金	
追加記入		

ゴウケイキニュー(合計記入)の明細は、お取引店でお渡しいたします。

*詳しくは窓口までお問い合わせください。



期日	記号	お払戻金額	お預り金額	差引残高	店番	
1	30-09-10	B W	*4,358	CDカード* (フリコミ)	*149,744	101
2	30-09-10	B W	*108	振込手数料	*149,636	101
3	30-09-14	B A	ミヤニシ トクアキ	*3,000	*152,636	740
4	30-10-01	A	ATM 大森支店	*10,000	*162,636	101
5	30-10-12	B A	ツカガミ キミアキ	*6,000	*168,636	740
6	30-10-23	A	ATM 郵便	*47,000	*215,636	101
7	30-10-24	W	*450	CDカード*	*215,186	101
8	30-10-30	A	ATM 小森支店 軽直通	*6,000	*221,186	101
9	30-11-12	A	ATM 火田支店	*3,000	*224,186	101
10	30-11-12	W	ラベキ印刷 *300	CDカード*	*223,886	101
11	30-11-12	W	おねた印刷 *1,500	CDカード*	*222,386	101
12	30-12-10	B W	ティール *2,563 9-02 (32通)	CDカード* (フリコミ)	*219,823	101
13	30-12-10	B W	*108	振込手数料	*219,715	101
14	30-12-10	W	38回分 *90,000	CDカード*	*129,715	101
15	01-07-22	A	ATM 73田	*3,000	*132,715	101
16	01-07-22	A	ATM 小空	*3,000	*135,715	101
17	01-07-22	A	ATM 仙波通	*3,000	*138,715	101
18	01-07-22	A	ATM 河原	*3,000	*141,715	101
19	01-07-22	A	ATM 遠藤	*3,000	*144,715	101
20	01-07-22	W	82A x 179 x *6,478	CDカード*	*138,237	101
21	01-07-29	W	*656	CDカード* 73田	*137,581	101
22	01-07-29	B W	*1,000	CDカード* 73田 シール印刷	*136,581	101
23	01-07-29	B W	82A x 877 *1,050	CDカード* 210部 Copy 大森	*135,531	101
24	01-07-30	A	ATM 大森支店	*10,000	*145,531	101

「CDカード*」、「ATM*」等「*」表示がある場合、代理人カードによるお取引であることを表示します。

記号説明	証券類によるご入金
A...ご入金 W...お支払 B...元帳より追加記入	C, KC, E, KE, N, KN...証券類によるご入金
	窓口でお払戻しができる予定の日を「お払戻金額」欄に表示します。
	なお、お払戻しができる予定の時刻は次のとおりです。
	C, E, KC, KE 予定の日の午後2時から
	N, KN 予定の日の営業開始時から

ゴウケイキニュー(合計記入)の明細は、お取引店でお渡しいたします。

*詳しくは窓口までお問い合わせください。



期日	記号	お払戻金額	お預り金額	差引	残高	店番
1	01-08-02	B A タケムラ シロウ	*3,000		*148,531	740
2	01-08-03	B A イカ ラシーダツシ	*10,000		*158,531	144
3	01-08-13	W *5,562	CDカード* デリバリーサービス 87道		*152,969	101
4	01-08-15	B A ツカガミ キミアキ	*6,000		*158,969	740
5	01-08-20	A ATM	*78,000		*236,969	101
6	01-09-09	A ATM 西脇カ-博-洋人	*6,000		*242,969	101
7	01-09-09	A ATM 高橋高宏樹	*3,000		*245,969	101
8	01-09-09	A ATM 丹羽雅義	*3,000		*248,969	101
9	01-09-19	W 601円 *8,663	CDカード*		*240,306	101
10	01-10-30	W OB *200,000	CDカード*		*40,306	101
11	01-12-12	W 731=711レ *1,045	CDカード*		*39,261	101
12	01-12-12	W デリバリーサービス *2,527	CDカード*		*36,734	101
13	01-12-23	W ぶんたcopy *260	CDカード*		*36,474	101
14	02-12-09	W デリバリーサービス *2,046	CDカード*		*34,428	101
15	03-07-06	W *34,428	解約		*0	101
16	長い間のお引立 誠にありがとうございました					
17	2021.7.06 河原昌史さんに 株式会社京都銀行					
18	接管しれたこと 大塚 夏一					
19						
20						
21						
22						
23						
24						

「CDカード*」、「ATM*」等「*」表示がある場合、代理人カードによるお取引であることを表示します。

記号説明		証券類によるご入金
A-ご入金	C、KC、E、KE、	窓口でお払戻しができる予定の日を「お払戻金額」欄に表示します。 なお、お払戻しができる予定の時刻は次のとおりです。 C、E、KC、KE 予定の日の午後2時から N、KN 予定の日の営業開始時から
W-お支払	N、KN-証券類によるご入金	
B-元帳より追加記入		

ゴウケイキニュー(合計記入)の明細は、お取引店でお渡しいたします。

*詳しくは窓口までお問い合わせください。